

Organigramm

Internes Kontrollsystem (IKS):
Silvia Müller Beerli

Mitglied der Geschäftsleitung (QB)

Stiftungsrat
Präs.: Wanda Eriksen
VP: Martin Trepp

Leitender Arzt:
Dr. med. Michael Jäger

Vorsitzende der Geschäftsleitung
Silvia Müller Beerli
Stv. Rudolf Wismer
163.5

Seelsorge:
reformiert: Arend Hoyer, Pfr. Jürg M. Meier, Pfr. röm. kath.: Marius Kaiser, Pfr. Diakon Felix Zraggen

Sicherheit (SIBE)
Andreas Dobler

Qualität- u. Projektleitung (QL)
0.8 Tamara Kuonen

Revisionsstelle:
Müller, Bühler & Partner
8802 Kilchberg

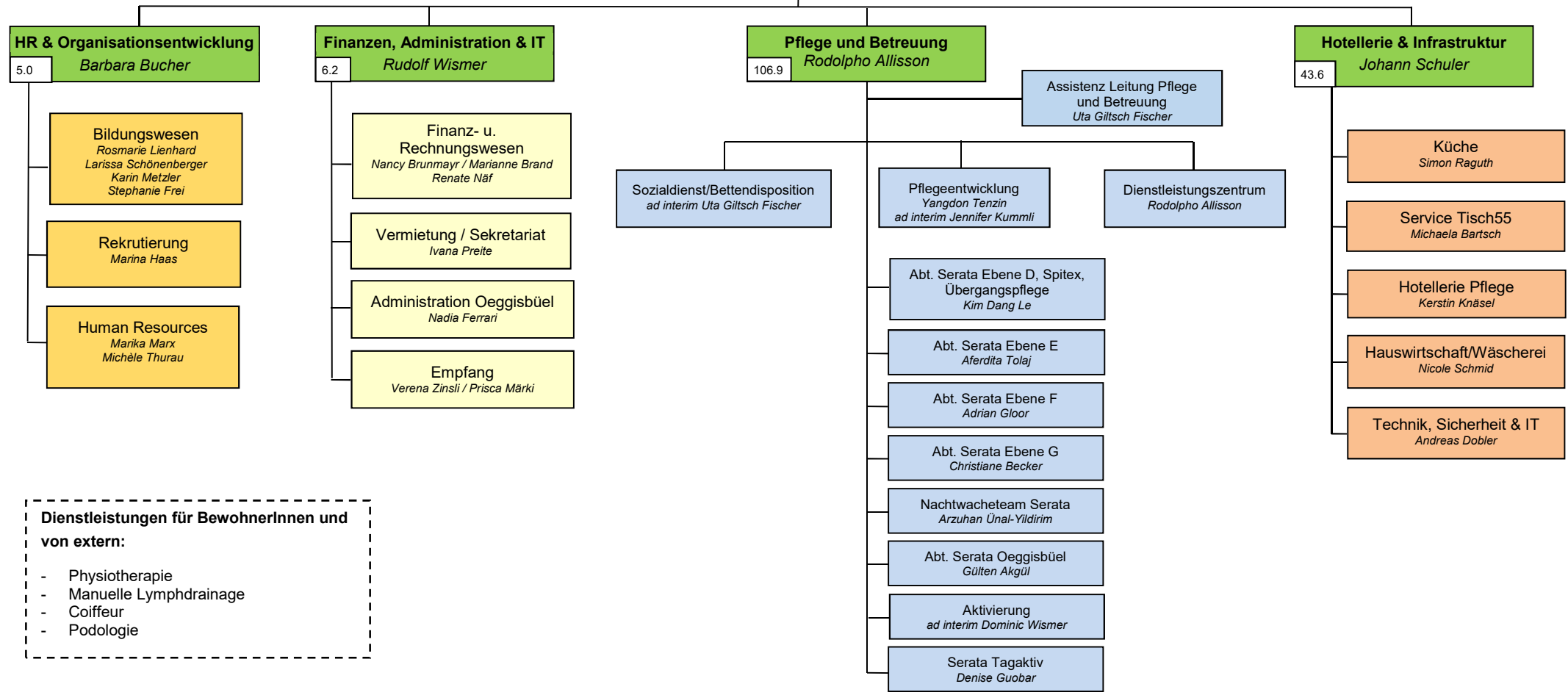

- Dienstleistungen für BewohnerInnen und von extern:**
- Physiotherapie
 - Manuelle Lymphdrainage
 - Coiffeur
 - Podologie