

Organigramm ab Januar 2025

Internes Kontrollsystem (IKS):
Silvia Müller Beerli

Mitglied der Geschäftsleitung (QB)

Stiftungsrat
Präs.: Martin Trepp
VP: Christiana Brenk

Leitender Arzt:
Dr. med. Michael Jäger

Vorsitzende der Geschäftsleitung
Silvia Müller Beerli
Stv. Alexander Kitzinger

Seelsorge:
reformiert: Arend Hoyer, Pfr.
Jürg M. Meier, Pfr.
röm. kath.: Felix Zraggen
Diakon

Sicherheit (SIBE)
Philipp Grimm

QM- & Datenschutzverantwortlicher
Simon Dörig

Revisionsstelle:
Müller, Bühler & Partner
8802 Kilchberg

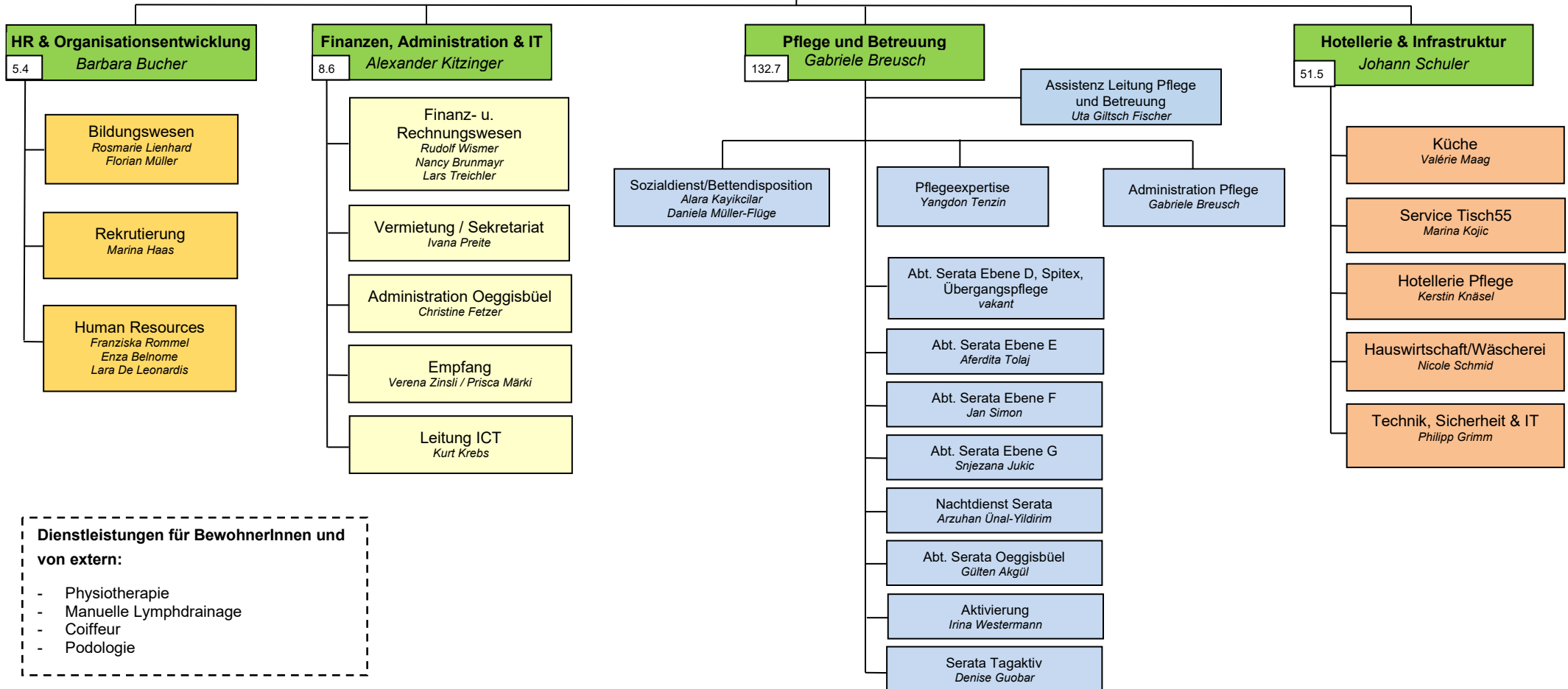

Diensleistungen für BewohnerInnen und von extern:

- Physiotherapie
- Manuelle Lymphdrainage
- Coiffeur
- Podologie