

Organigramm ab März 2024

Internes Kontrollsystem (IKS):
Silvia Müller Beerli

Mitglied der Geschäftsleitung (QB)

Stiftungsrat
Präs.: Wanda Eriksen
VP: Martin Trepp

Leitender Arzt:
Dr. med. Michael Jäger

Vorsitzende der Geschäftsleitung
Silvia Müller Beerli
Stv. Christian Müller

Seelsorge:
reformiert: Arend Hoyer, Pfr.
Jürg M. Meier, Pfr.
röm. kath.: Marius Kaiser, Pfr.
Diakon Felix Zraggen

Sicherheit (SIBE)
Andreas Dobler

Leitung ICT, Projekte & QM
Tamara Kuonen
QM- & Datenschutzverantwortliche
Simon Dörig

Revisionsstelle:
Müller, Bühler & Partner
8802 Kilchberg

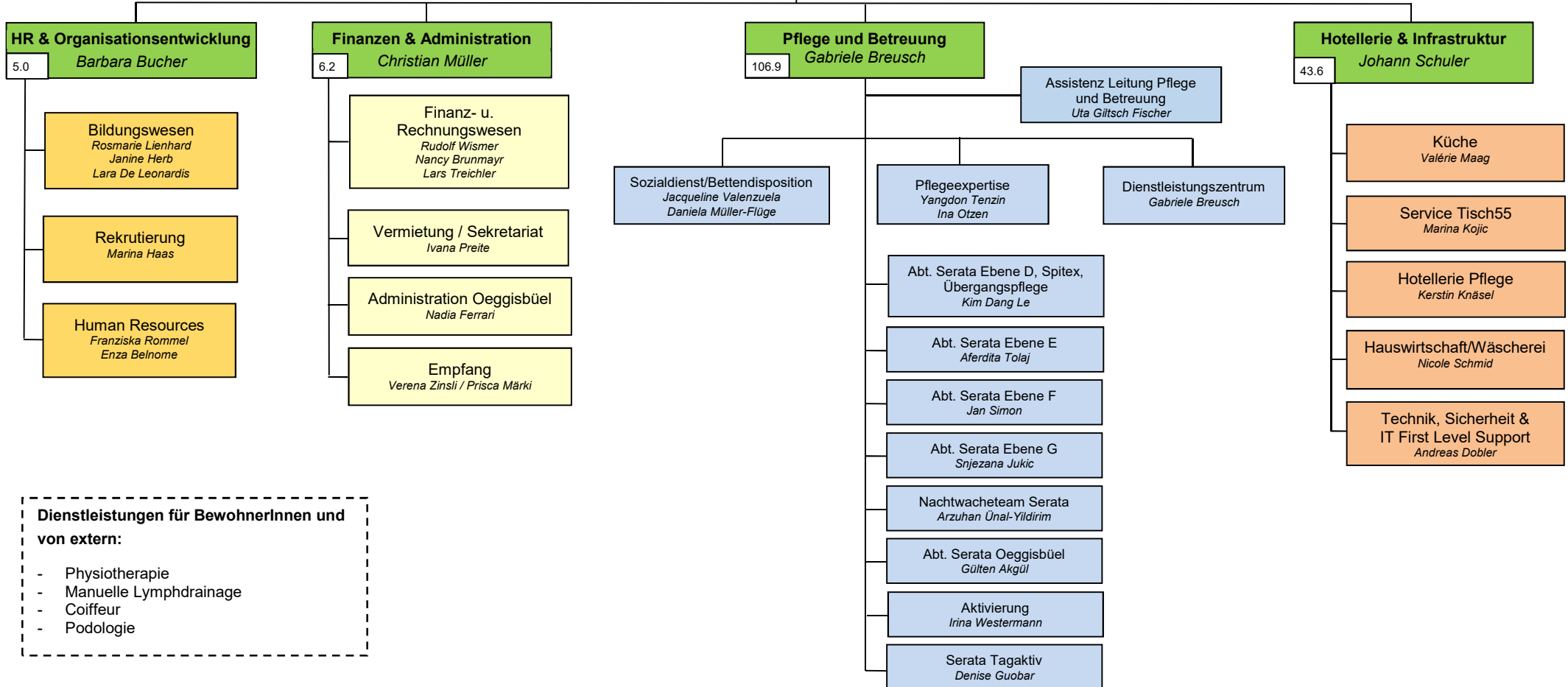

Dienstleistungen für BewohnerInnen und von extern:

- Physiotherapie
- Manuelle Lymphdrainage
- Coiffeur
- Podologie